道しるべ
インフラ
長寿命化
センター

Vol.21 2015 年 7 月号

★“道守”養成ユニット インフラ点検・診断民間資格登録説明会

4 月 22 日(水)、長崎大学文教スカイホールで～“道守”養成ユニット インフラ点検･診断民間資格登録説明会～を開催し、110 名の方にお越し頂きました。

長崎大学インフラ長寿命化センター　松田浩センター長より「国土交通省民間資格登録と道守の活用」（センターの設立の経緯、道守の構成、道守活動の現状、名簿作成、更新条件、今後の道守の活用）について説明と活動の依頼がありました。

国土交通省九州地方整備局　技術調整管理官足立辰夫氏より「民間資格の登録と活用」、長崎県技術士会副会長　川村昭宣氏より「建設現場での安全対策」、ME の会会長(大山土木㈱)岡山登志高氏より「岐阜大学 ME の会活動、役割」、岐阜大学工学部付属インフラマネジメント技術研究センター研究員　曽我宣之氏より「ME の活動、地域部会の取り組み」をご講演頂きました。

最後は、参加してくださった道守認定者の皆様とこれからの“道守”を力を合わせて盛り上げていこうという気持ちも込め、「みちもりー」の掛け声とエイエイオーのポーズで集合写真を撮りました。

講演会に参加された道守認定者の方々との集合写真

★道路見守り活動

5 月 10(日)と 7 月 4 日(土)、今年度 1 回目と 2 回目の長崎愛護団体「道守養成ユニット」による道路見守り活動(清掃・パトロール)が行われました。5 月に開催されました活動では、道守認定者 17 名、大学関係者 17 名、認定者のご家族 6 名の合計 40 名に参加して頂き、3 班に分かれて長崎大学周辺の区間(合計約 6.3ｋｍ)の清掃・パトロールを行いました。

清掃の後はバーベキュー大会で盛り上がり、センター職員の手作り焼きそばが好評でした。

たくさんの方々との交流を深める良い機会になりました。

7 月の活動では、道守認定者 14 名、大学関係者 6 名、認定者のご家族 3 名の合計 23 名に参加して頂き、2 班に分かれて長崎大学周辺の区間(合計約 3ｋｍ)の清掃・パトロールを行いました。途中、雨が降り始めてしまい、傘をさしながらの清掃になってしまいましたが、皆様のお陰で無事活動を終えることができました。参加してくださった皆様、本当にありがとうございました。

次回は 10 月 3 日(土)に計画しておりますので、是非ご参加下さい。

学生も頑張ってくれました

道路の異常チェックもします

最後はゴミの仕分けをします

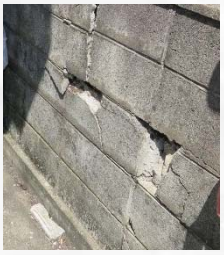

BBQ 風景

ビールを片手にみんなのお肉を焼いてくれています

「みちもりー」の掛け声で集合写真を撮りました（5 月 10 日）

これから始まる掃除へのやる気が伝わってきます！！！

★道守補コース

5月1日(金)より毎週金曜日8週に亘り、島原において、道守補(前期)コースを開催しました。19名が講義、演習、現場実習を受講して、6月19日(金)に認定試験を受験されました。

演習、現場実習も天候に恵まれ、真剣な眼差しの受講者の方々の姿が印象的です。島原の皆様お疲れ様でした。

7月10日(金)より、長崎と対馬でも、道守補(中期)コースが開催されています。長崎15名、対馬20名が受講されています。

10月2日(金)からは特定道守が始まり13名が受講予定です。

受講者の皆様が最後まで頑張って頂けるように、センタースタッフ一同でサポートしていきたいと思います。

長崎大学での演習風景

学外での現場実習風景

★長崎市インフラ研修

7月1日(水)より長崎市インフラ研修が始まり、開講式では長崎市長の田上富久氏、長崎大学副学長の山下敬彦氏より挨拶がありました。

高度成長期に作られたインフラの大量更新が迫る中、市職員の業務は多様化、高度化しており、インフラ長寿命化センターは本研修をもってインフラ知識を伝えるとともに、長崎市のインフラ維持管理・活用を支援します。

今後10月まで市職員に対し、出前講義8回、学内講義2回、演習2回、実習1回、計13回の研修を行います。

長崎市長の挨拶

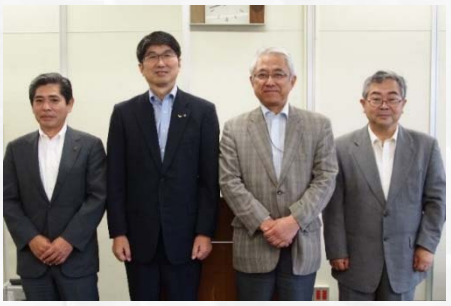

左より、山下副学長、田上市長、松田教授、高橋名誉教授

★道守のみちのり

2015

2/27　岐阜(名古屋)シンポジウム

3/11　「ながさきサンセット・ロード」報告会

3/26　インフラ長寿命化センター報告書完成

3/31　日刊工業新聞「インフラ維持管理のイノベーション不可欠」記事掲載

4/13　「巨大構造物ヘルスモニタリング-劣化のメカニズムから監視技術とその実際まで-」出版

4/22　インフラ点検･診断民間資格登録説明会

5/1～6/19　道守補(前期)島原会場

5/10　第１回道路見守り活動、BBQ

5/13　インフラ長寿命化センター公式サイトオープン(ilem.jp)

6/10　軍艦島 3DCG KTN「めざましテレビ」

6/11　軍艦島 3DCG NHK「くらし解説」

6/11　道路橋点検研修会

6/12　道路防災点検、トンネル点検研修会

6/22　軍艦島 3DCG NIB「スッキリ！」

6/24　読売新聞「教会群 長崎大が３D 映像化」記事掲載

7/1～10/8　長崎市インフラ研修

7/4　第２回道路見守り活動

7/10　軍艦島 3DCG　NHK「世界遺産決定スペシャル～明治日本の産業革命遺産～」

7/10 ～9/25　道守補(中期)長崎・対馬会場

7/21　橋梁新聞「コンクリート橋の点検・診断と資格について」の講演記事掲載

★編集後記

こんにちは。インフラ長寿命化センターの大野です。昨年度より当センターに勤務し、あっという間に１年が経ちました。長崎に来て２年目になりますが、新しい生活にも慣れ、明るく元気な先生方やスタッフ、認定者の皆様や受講者の皆様に囲まれて楽しく仕事をしています。このセンターの素敵な輪がこれからも大きく広がっていくように日々努力していきますので、今後共どうぞ宜しくお願いいたします。

（大野朝美）

長崎大学大学院工学研究科

インフラ長寿命化センター

道守養成ユニット事務局

Tel: 095-819-2880

Mail : michimori@ml.nagasaki-u.ac.jp

【公式サイト】

http://ilem.jp

【Facebook】

https://www.facebook.com/ilem.nagasaki

発行：2015.7.31